	Passo a passo para exportação de certificado.			
	Código	Revisão	Data	Página
	DYG-AR-06.3.008	1.0	06/07/2015	1 de 7

1- Clique no menu ferramentas em umas das opções disponíveis.

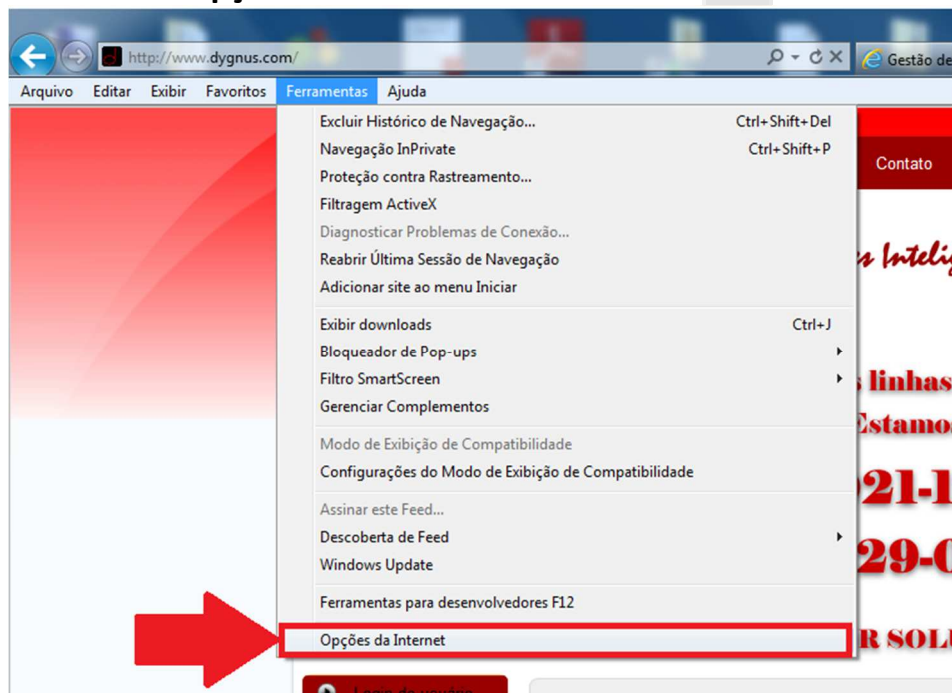

2- Selecione Opções de Internet.



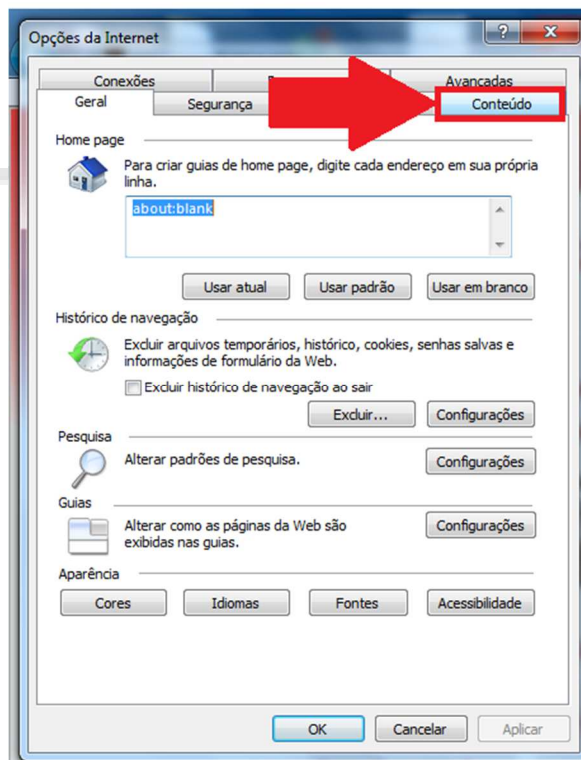

Código	Revisão	Data	Página
DYG-AR-06.3.008	1.0	06/07/2015	2 de 7

3- Selecione a aba Conteúdo.

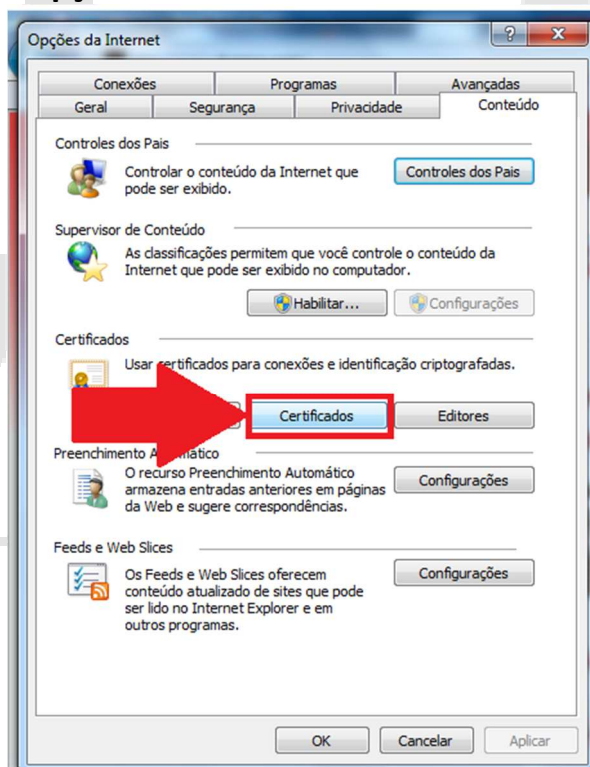

4- Selecione a opção Certificados.



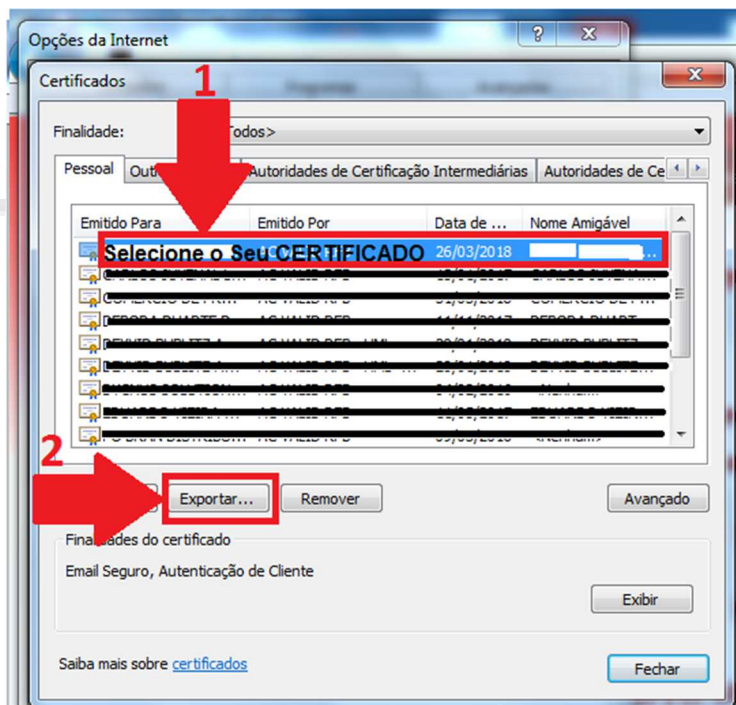

	Passo a passo para exportação de certificado.			
	Código DYG-AR-06.3.008	Revisão 1.0	Data 06/07/2015	Página 3 de 7

5- Escolha o certificado que deseja exportar, e clique em Exportar.

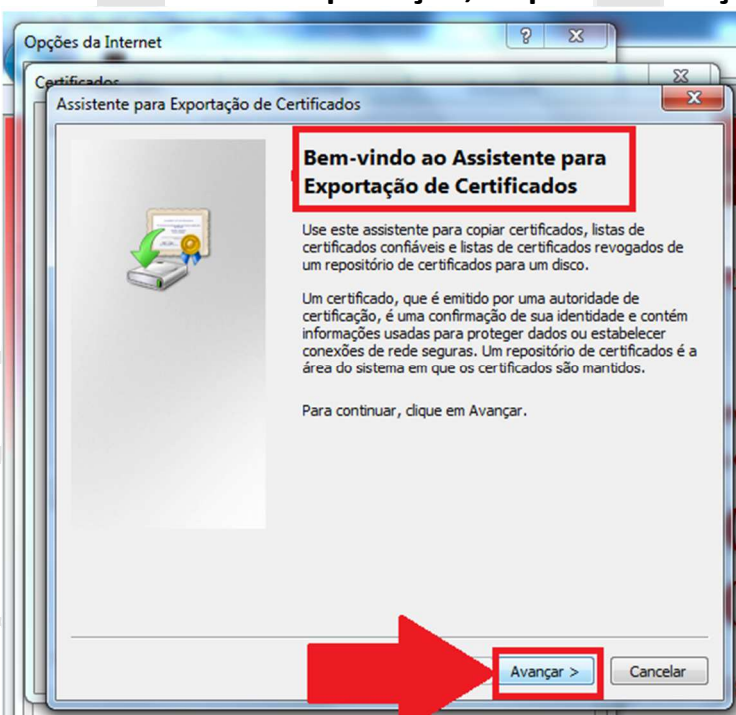

6- Abrirá um assistente se exportação, clique em avançar.



	Passo a passo para exportação de certificado.			
	Código	Revisão	Data	Página
	DYG-AR-06.3.008	1.0	06/07/2015	4 de 7

7- Marque a opção: “Sim, exportar a...”, Depois clique em avançar.

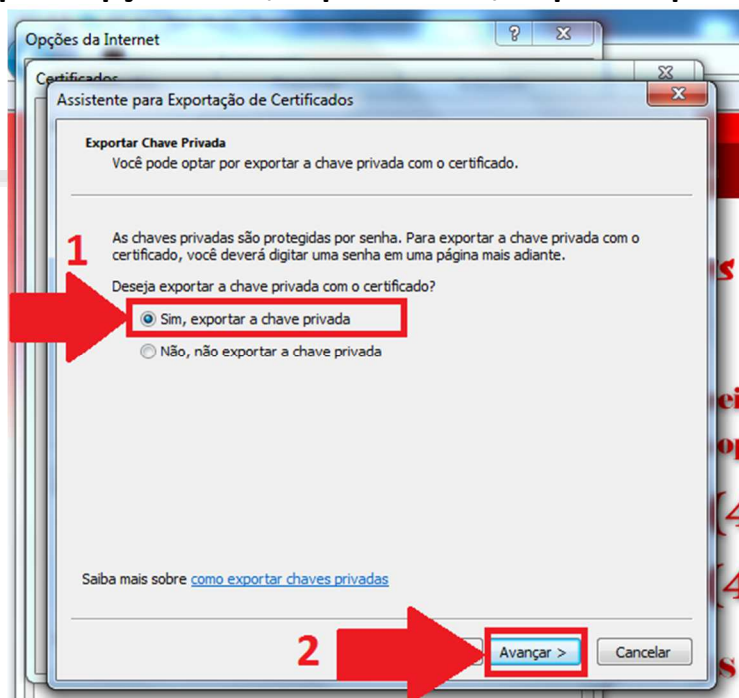

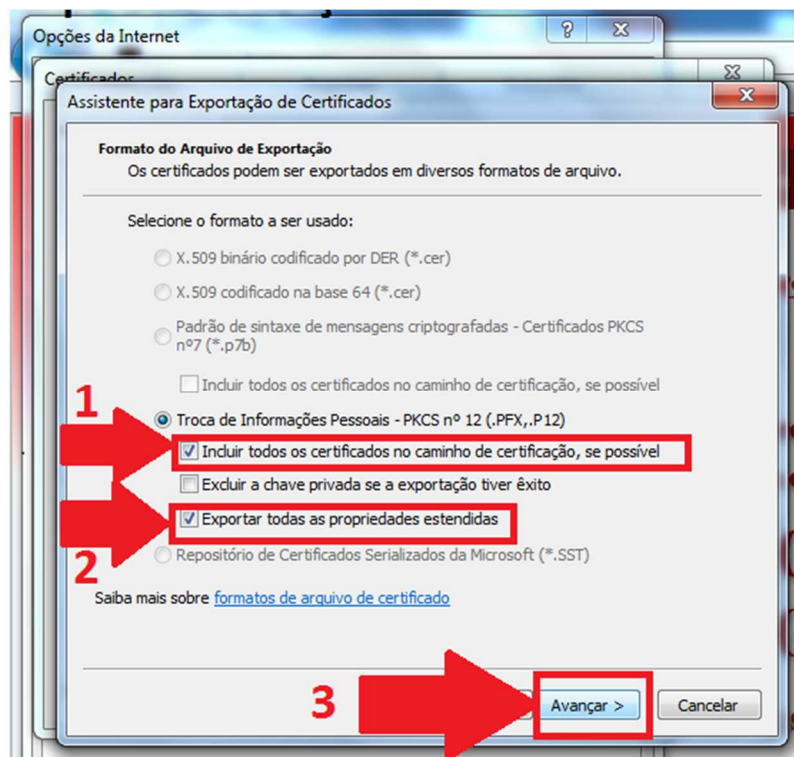

**8- Marque as opções: “Incluir todos os certificados...”,
“Exportar todas as propriedades...”
Depois clique em avançar.**

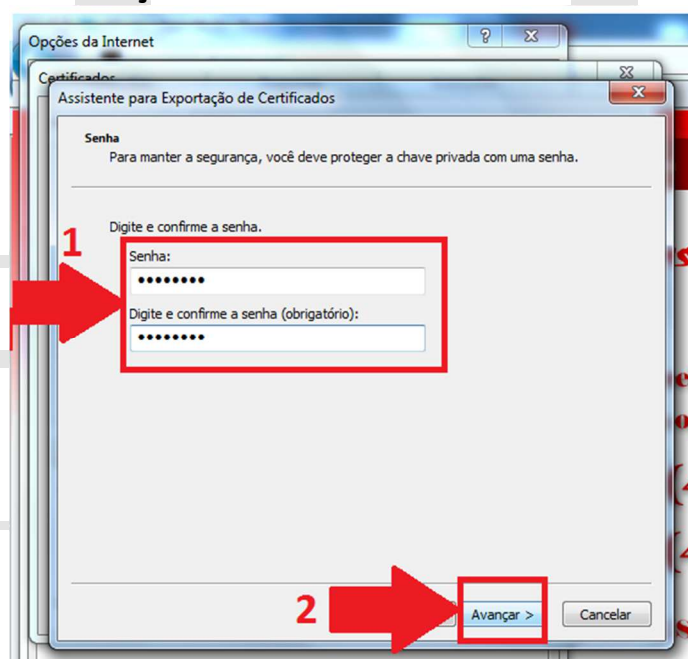

- 9- Insira a senha que será solicitada na instalação do certificado (guarde esta senha pois sem a mesma não será possível instalar o certificado em outra maquina).
Clique em avançar.



- 10- 1- Insira um nome para o arquivo que será salvo.

	Passo a passo para exportação de certificado.			
	Código	Revisão	Data	Página
	DYG-AR-06.3.008	1.0	06/07/2015	6 de 7

2- Selecione um local para salva-lo.

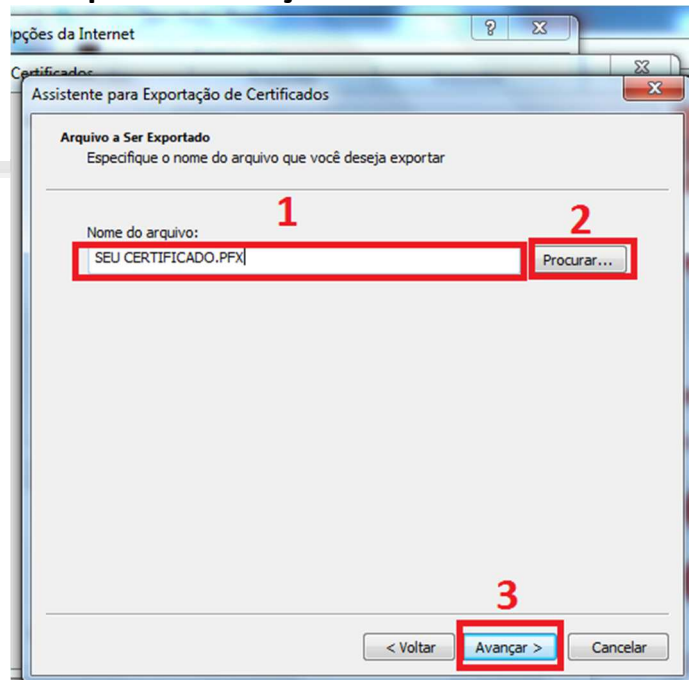

3- Clique em Avançar.

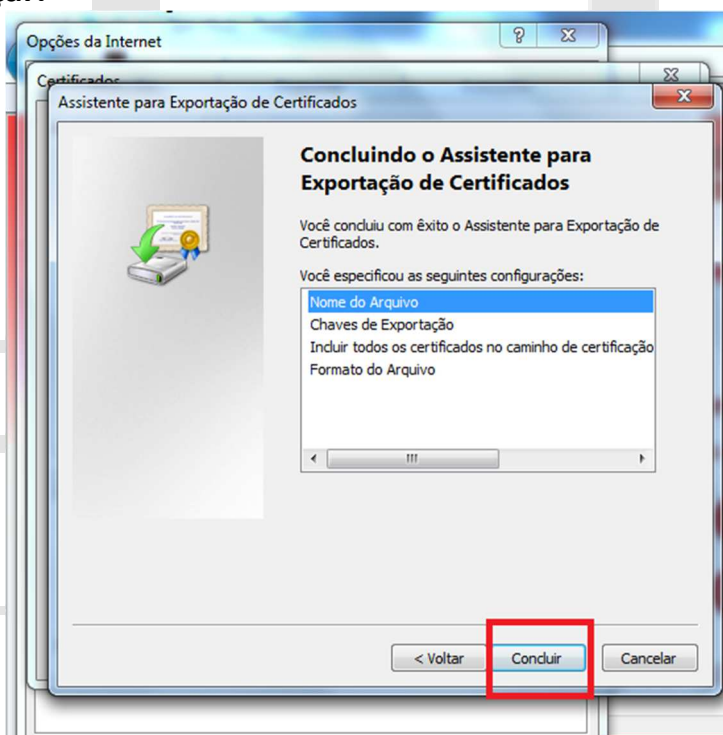

11- Concluindo o assistente de exportação. Clique em avançar.



12- Será exibida a mensagem: A exportação teve êxito.

	Passo a passo para exportação de certificado.			
	Código	Revisão	Data	Página
	DYG-AR-06.3.008	1.0	06/07/2015	7 de 7

O certificado estará no local que selecionaste para salva-lo.
Clique em OK.

